

**RAPPORT DE VISITE DE RAVAGE D'ORIGNAL DANS LE CADRE DES TRAVAUX
DU BAPE SUR L'AMÉNAGEMENT D'UN LIEU D'ENFOUISSEMENT
TECHNIQUE À HÉBERVILLE STATION**

Dans le cadre des travaux du BAPE sur l'aménagement d'un lieu d'enfouissement technique à Hébertville Station, des questions ont été soulevées à l'égard de la présence d'un ravage d'orignal dans le secteur des travaux. Le 24 mai 2013 en compagnie de M. Serge Gravel, Technicien de la faune, nous avons réalisé un inventaire terrestre à la recherche de signes de fréquentation hivernal (crottins, brout) du secteur en question.

Le secteur inventorié est identifié à la figure 1. Les quatre coins du quadrilatères étaient délimités par les coordonnées géographiques suivantes :

- Coin NE : N 48° 26' 25,8" O -71° 35' 37,5"
- Coin NO : N 48° 26' 24,0" O -71° 35' 28,1"
- Coin SE : N 48° 26' 16,4" O -71° 35' 41,6"
- Coin SO : N 48° 26' 14,7" O -71° 35' 32,2"

Le secteur visé avait une superficie de 6 ha (200 m X 300 m) et les lignes de transects étaient espacées de 20 m. La superficie réellement couverte a été de 10,5 ha. Il est à noter qu'une telle superficie ne représente qu'une partie d'un ravage puisque les ravages peuvent être beaucoup plus grands (>1 km²; 1km² = 100 ha).

Dans le secteur inventorié, 15 tas de crottins hivernal d'orignal ont été trouvés. Nous avons également noté un 1 tas de crottins de cerf de Virginie. Tous les tas de crottins trouvés dataient du dernier hiver. Nous avons noté la présence de vieux brout (antérieur à l'hiver 2013) ainsi que des pistes récentes à la fois d'orignal et de cerf de Virginie.

Les ravages d'originaux ne sont pas connus pour être permanents. Ainsi, on peut noter la présence d'un ravage au cours d'un hiver sans nécessairement être utilisé l'année suivante. L'inverse est aussi vrai. Ce n'est pas parce qu'une portion de territoire n'a pas été utilisée comme ravage au cours d'une année, qu'il ne le sera pas dans les années subséquentes.



Claude Dussault, biologiste, M. Sc.
Ministère des ressources naturelles
Coordonnateur de la faune terrestre à la direction de l'Expertise
Gestionnaire de la grande faune au Saguenay – Lac-St-Jean

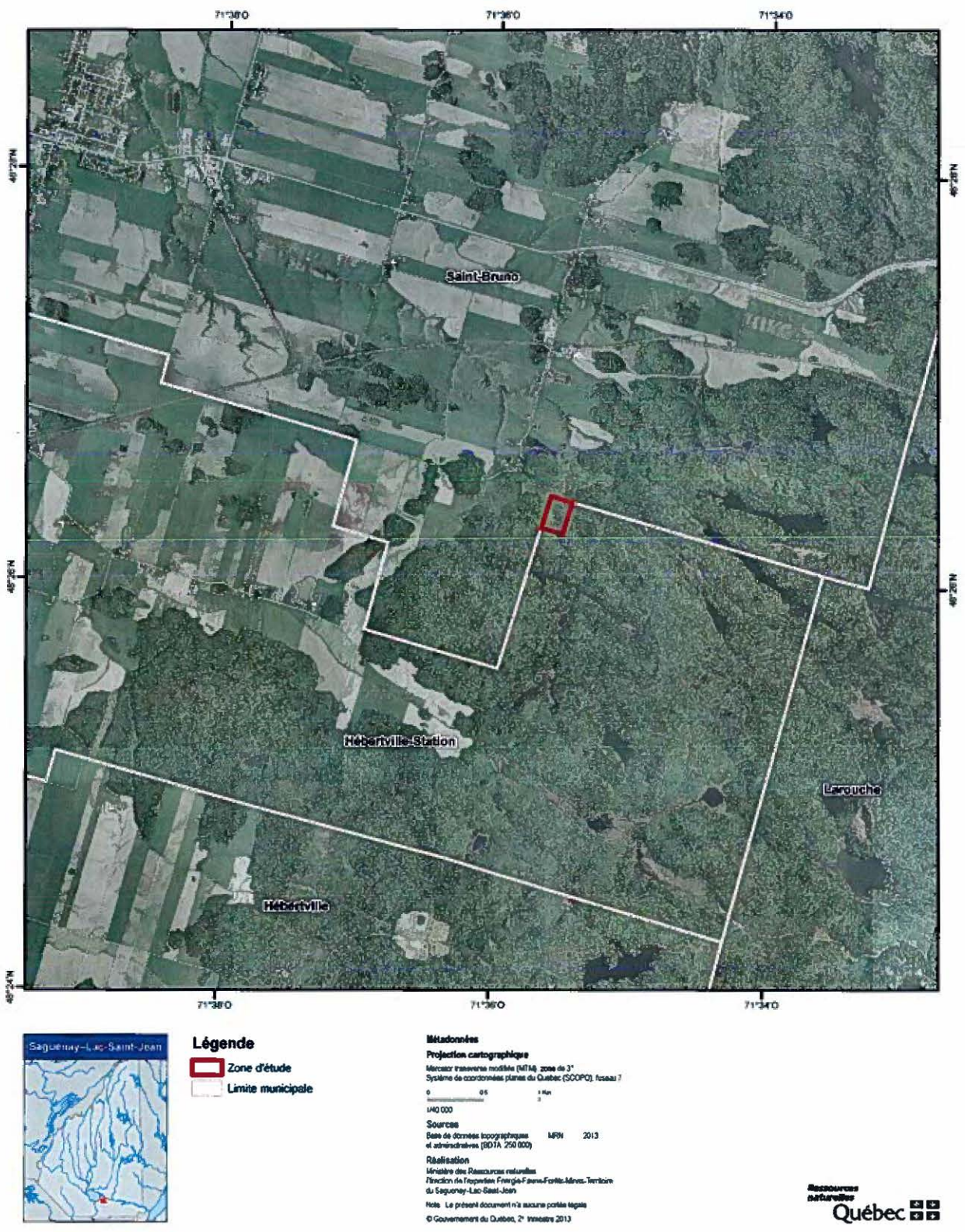

Figure 1. Secteur d'inventaire de présence hivernale d'original (inventaire réalisé le 24 mai 2013)