

N/RÉFÉRENCE : 7522-14-01-00400-00

DATE DE RÉDACTION : 9 juin 2005

SAGIR N/INTERVENTION : 300226891

1. IDENTIFICATION		
DATE D'INSPECTION : 4 avril 2005	Arrivée : 10 :45	
INSPECTEUR : Eric Gauthier	Départ : 11 :31	
ACCOMPAGNÉ DE : N/A		
LIEU INSPECTÉ BFI UTILITÉ. Lachenaie (Québec)	ADRESSE POSTALE (si différente)	
PLAIGNANT(E) : N/A <input checked="" type="checkbox"/>	Rencontré : oui <input type="checkbox"/> non <input type="checkbox"/>	
NOM	ADRESSE	TÉLÉPHONE
PERSONNE(S) RENCONTRÉE(S) :		
NOM	FONCTION	TÉLÉPHONE
Robert Demers Jean-Marc Viau	Directeur des opérations Directeur technique	(450)474-1871
PIÈCE(S) ANNEXÉE(S) :		
PHOTO(S) <input checked="" type="checkbox"/> Nombre : 3 CROQUIS <input type="checkbox"/> PLAN(S) <input type="checkbox"/> CARTE(S) <input type="checkbox"/>		
AUTRE(S) ANNEXE(S) : <input type="checkbox"/>		
BUT(S) : <i>Vérification de la mise en place du programme d'effarouchement des goélands.</i>		

RAPPORT D'INSPECTION

N/RÉFÉRENCE : 7522-14-01-00400-00

DATE DE RÉDACTION : 9 juin 2005

SAGIR N/INTERVENTION : 300226891

2. DESCRIPTION DE L'INSPECTION

Historique à cette inspection

Lors de l'inspection précédente, effectuée le 30 mars 2005 en compagnie de M. Claude Tétrault (MENV) et M. Robert Demers (BFI) une grande quantité de goélands avaient été perçus au front des déchets. Lors de cette inspection M. Demers nous avaient mentionnés que le programme d'effarouchement des goélands débiterait le lundi 4 avril 2005.

Inspection

- ▶ Arrivé au site à 10 :45 ;
- ▶ Rencontre avec M. Robert Demers. M. Jean-Marc Viau était absent ;
- ▶ Nous nous dirigeons vers l'endroit où le fauconnier garde les buses en cage. Le fauconnier (M. de Services Environnementaux Faucon) est présent avec 4 buses de Harris. Les buses sont arrivées ce matin depuis peu. Il explique que les 4 buses de Harris volent de 30 minutes à 1 heure chacune par jour sur des horaires irréguliers. Il utilise également des fusées sonores (« bang ») et des pyrofusées le tout de façon irrégulière pour éviter que les goélands s'habituent à ce genre de méthode d'effarouchement. Les canons au propane ne sont pas encore en fonction ;
- ▶ Nous dirigeons vers le front de déchets moi, M. Demers et . Au front de déchets il y a environ 5000 goélands. utilise une fusée sonore et une pyrofusée. Les goélands quittent le front de déchet sur le champ ;
- ▶ Par la suite, je demande à M. Demers d'aller voir l'avancement des travaux pour le Bassin Est des eaux de surface. Nous nous dirigeons sur les lieux. Les travaux sont suspendus en raison des conditions météorologiques. Depuis quelques jours, il y a beaucoup de pluie et le matériel servant à fabriquer ce bassin est composé d'argile. M. Demers me dit que les travaux reprendront dès que les conditions le permettront. Je lui mentionne qu'il faudrait qu'il soit complété avant la totalité de la fonte des neiges pour pouvoir récupérer toutes les eaux de surface dès ce printemps. M Demers me dit qu'ils feront tous leur possible, si la météo le permet ;
- ▶ Retour à leur bureau et discussion générale sur les goélands et le bassin Est entre moi, M. Demers et M. Viau;
- ▶ Départ du site à 11 :31.

3. CONCLUSION

Lors de cette inspection le programme d'effarouchement des goélands est débuté depuis le 4 avril 2005. Les travaux d'aménagement du bassin Est des eaux de surface sont arrêtés à cause des conditions météorologiques. Ils reprendront dès que la météo le permettra. Le canon au propane n'est pas en fonction.

RAPPORT D'INSPECTION

N/RÉFÉRENCE : 7522-14-01-00400-00

DATE DE RÉDACTION : 9 juin 2005

SAGIR N/INTERVENTION : 300226891

4. RECOMMANDATION(S)

Je recommande de :

- De faire parvenir une lettre leurs indiquant de débiter le programme d'effarouchement des goélands dès leur présence au site et non un contrat fixe à un moment donné ;

5. IDENTIFICATION

RÉDIGÉ PAR : *Eric Gauthier*

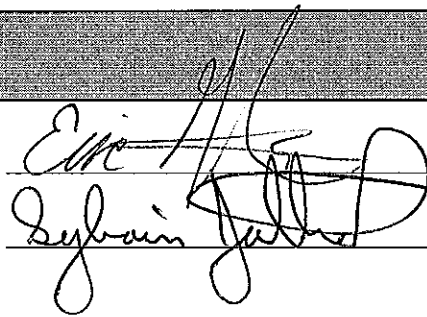

05-06-09

VÉRIFIÉ PAR : *Sylvain Jalbert*

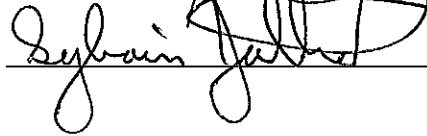

COMMENTAIRES DU VÉRIFICATEUR :

Nom : BFI-UTL Ltée

Municipalité : Terrebonne

Date : 4 avril 2005

N/D : 7522-14-01-00400-00

Photo # : 1

Référence photo : 101_0102. jpg

Note :

Photo montrant une Buse de Harris. Il y en a quatre au total. Les Buses de Harris sont originaires du Texas.

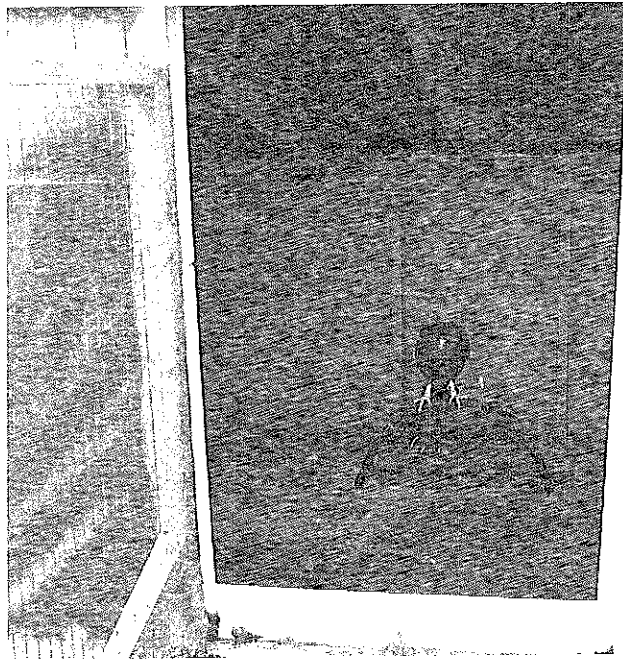

Photo # : 2

Référence photo : 101_0105. jpg

Note :

Photo montrant le Bassin Est qui accumulera le 1/4 des eau superficielles générées au site.

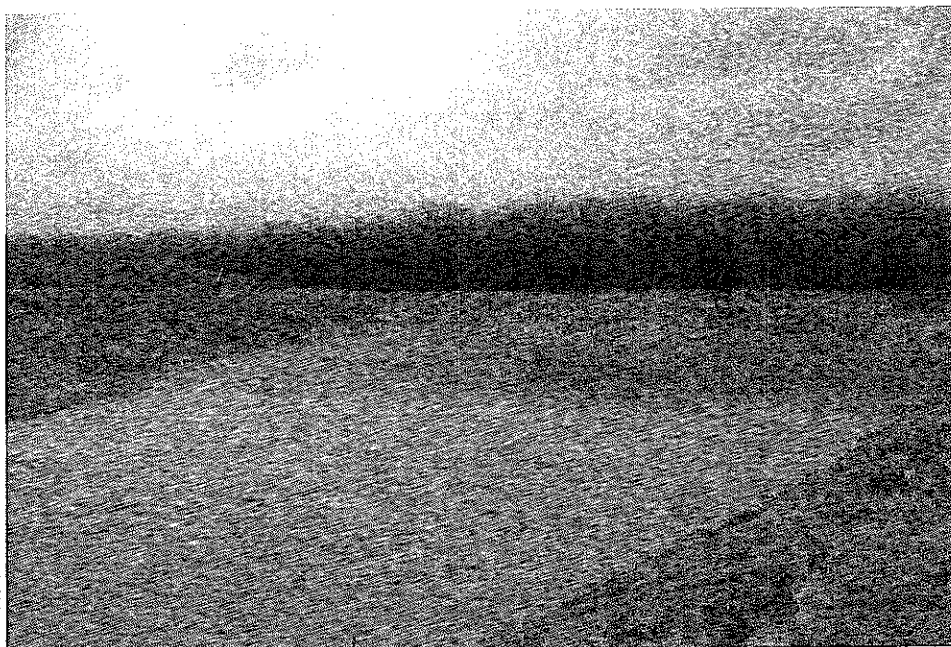
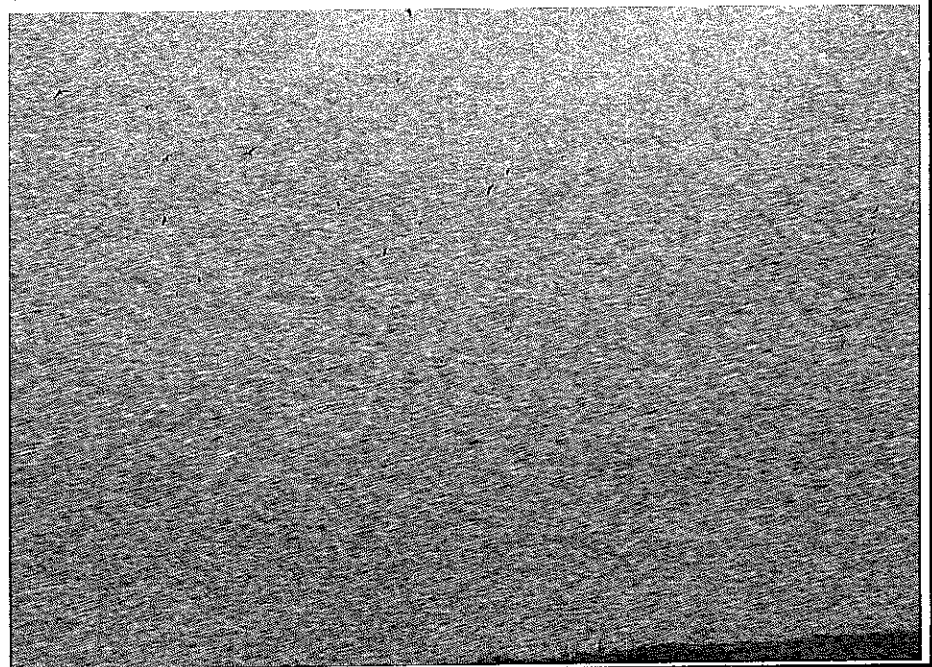

Photo # : 3

Référence photo : 101_0109. jpg

Note :

Photo montrant le départ des goélands du front de déchet suite à l'intervention du fauconnier.



Photographié par : Eric Gauthier