



BFI USINE DE TRIAGE LACHENAIE LTÉE

Exploitation du secteur nord du lieu d'enfouissement technique

Ville de Terrebonne - Secteur Lachenaie

***Historique des développement du LET et des
zones résidentielles les plus rapprochées***

1964



Site du futur
développement
résidentiel
(La Presqu'île)
Nombre de maison : 4

Site du futur
développement
résidentiel
(Charlemagne)
Nombre de maison : 4

Site du futur
L.E.S.

Site du futur
développement
résidentiel
(Carrefour des fleurs)

Secteur en
développement
Rivière des Prairies

— Secteur urbanisé en 2007

0 250 500 m

1 : 25 000

Sources : Photographie aérienne 1 : 15 840,
Q64525-135,-136,-137,-138,-139,-140,
Q64524-061,-062,-063,-064,-065,
Q64521-095,-096,-097,-098,-099,-100,
Q64518-219,-220,-221,-222,
MRNF Québec.



Île Bourdon

Île Bonfoin

No. Réf. : ND4037-17 080121

1964



0 250 500 m
1 : 25 000

Sources : Photographie aérienne 1 : 15 840,
Q64525-135,-136,-137,-138,-139,-140,
Q64524-061,-062,-063,-064,-065,
Q64521-095,-096,-097,-098,-099,-100,
Q64518-219,-220,-221,-222,
MRNF Québec.

No Ref. : ND4037-17 080121

1972

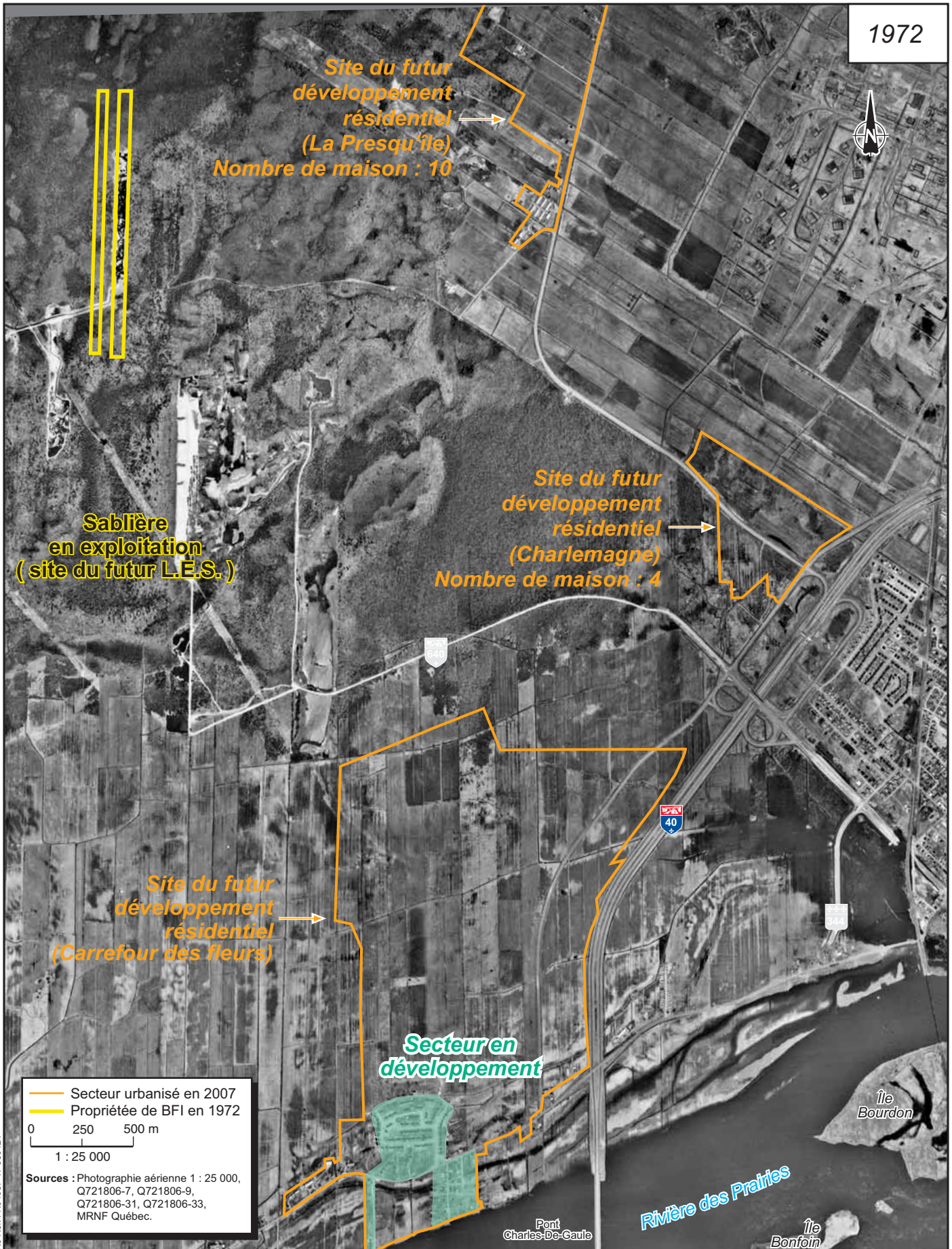

No. Réf. : ND4037-17 080121

1972



0 250 500 m
1 : 25 000

Sources : Photographie aérienne 1 : 25 000,
Q721806-7, Q721806-9,
Q721806-31, Q721806-33,
MRNF Québec.

No Réf. : ND4037-17 080121

1975



Secteur en développement
(La Presqu'île)
Nombre de maison : 13

L.E.S.
en exploitation

Sablrière
en exploitation
(site du futur L.E.S.)

Site du futur
développement
résidentiel
(Charlemagne)
Nombre de maison : 4

Secteur en
développement

Secteur urbanisé
(Carrefour des fleurs)

- Secteur urbanisé en 2007
- Propriété de BFI en 1975

0 250 500 m

1 : 25 000

Sources : Photographie aérienne 1 : 15 000,
Q75865-128, Q75865-130,
Q75865-132, Q75865-118,
Q75865-120, Q75865-122,
Q75840-186, Q75840-190,
Q75840-192, MRNF Québec.

Secteur en
développement

Pont
Charles-De-Gaulle

Rivière des Prairies

Île
Bourdon

Île
Bonfoin

No. Réf. : N04037-17_080121

1975



0 250 500 m

1 : 25 000

Sources : Photographie aérienne 1 : 15 000,
Q75865-128, Q75865-130,
Q75865-132, Q75865-118,
Q75865-120, Q75865-122,
Q75840-186, Q75840-190,
Q75840-192, MRNF Québec.

No. Réf. : N04037-17_080121

1979



**Secteur urbanisé
(La Presqu'île)
Nombre de maison : 71**

**L.E.S.
en exploitation**

**Site du futur
développement
résidentiel
(Charlemagne)
Nombre de maison : 11**

**Secteur en
développement**

**Secteur urbanisé
(Carrefour des fleurs)**

— Secteur urbanisé en 2007
— Propriété de BFI en 1979

1 : 25 000

Sources : Photographie aérienne 1 : 20 000,
Q79815-22, Q79815-24,
Q79815-42, Q79815-43, Q79815-45,
Q79815-84, Q79815-85,
MRNF Québec.

Pont
Charles-De-Gaule

Rivière des Prairies

Île
Bourdon

Île
Bonfoin

No. Réf. : N04037-17_080121

1979



0 250 500 m
1 : 25 000

Sources : Photographie aérienne 1 : 20 000,
Q79815-22, Q79815-24,
Q79815-42, Q79815-43, Q79815-45,
Q79815-84, Q79815-85,
MRNF Québec.

No Ref. : N04037-17 080121

1983



**Secteur urbanisé
(La Presqu'île)
Nombre de maison : 77**

**L.E.S.
en exploitation**

**Secteur urbanisé
(Charlemagne)
Nombre de maison : 316**

**Secteur en
développement**

**Secteur urbanisé
(Carrefour des fleurs)**

- Secteur urbanisé en 2007
- Propriété de BFI en 1983

0 250 500 m

1 : 25 000

Sources : Photographie aérienne 1 : 15 000,
Q33332-131,-130,-129,-138,-139,-140,
Q83310-225,-224,-223,-222,-221,
Q83310-059,-058,-057,-056,-055,
Q83309-082,-081,-080,-079,-078,
MRNF Québec.

No. Réf. : ND4037-17 080121

Île Bourdon

Pont Charles-De-Gaulle

Rivière des Prairies

Île Bonfoin

1983



0 250 500 m

1 : 25 000

Sources : Photographie aérienne 1 : 15 000,
Q33332-131,-130,-129,-138,-139,-140,
Q83310-225,-224,-223,-222,-221,
Q83310-059,-058,-057,-056,-055,
Q83309-082,-081,-080,-079,-078,
MRNF Québec.

No. Réf. : ND4037-17_080121

1988



**Secteur urbanisé
(La Presqu'île)
Nombre de maison : 122**

**L.E.S.
en exploitation**

**Secteur urbanisé
(Charlemagne)
Nombre de maison : 340**

**Secteur en
développement**

**Secteur urbanisé
(Carrefour des fleurs)**

- Secteur urbanisé en 2007
- Propriété de BFI en 1988

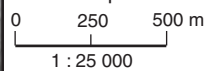

Sources : Photographie aérienne 1 : 20 000,
Q88107-13, Q88107-14,
Q88107-16, Q88107-17,
MRNF Québec.

No. Réf. : ND4037-17 080121

1988



0 250 500 m
1 : 25 000
Sources : Photographie aérienne 1 : 20 000,
Q88107-13, Q88107-14,
Q88107-16, Q88107-17,
MRNF Québec.

No Réf. : ND4037-17 080121

1997



**Secteur urbanisé
(La Presqu'île)
Nombre de maison : 143**

**Secteur urbanisé
(Charlemagne)
Nombre de maison : 343**

**L.E.S.
en exploitation**

**Secteur urbanisé
(Carrefour des fleurs)**

— Secteur urbanisé en 2007
— Propriété de BFI en 1997

0 250 500 m

1 : 25 000

Sources : Photographie aérienne 1 : 15 000,
Hauts-Monts,
Orthophoto mosaïque produite par
Géomatique GPL Consultants inc.

Pont
Charles-De-Gaulle

Rivière des Prairies

Île
Bourdon

Île
Bonfoin

1997

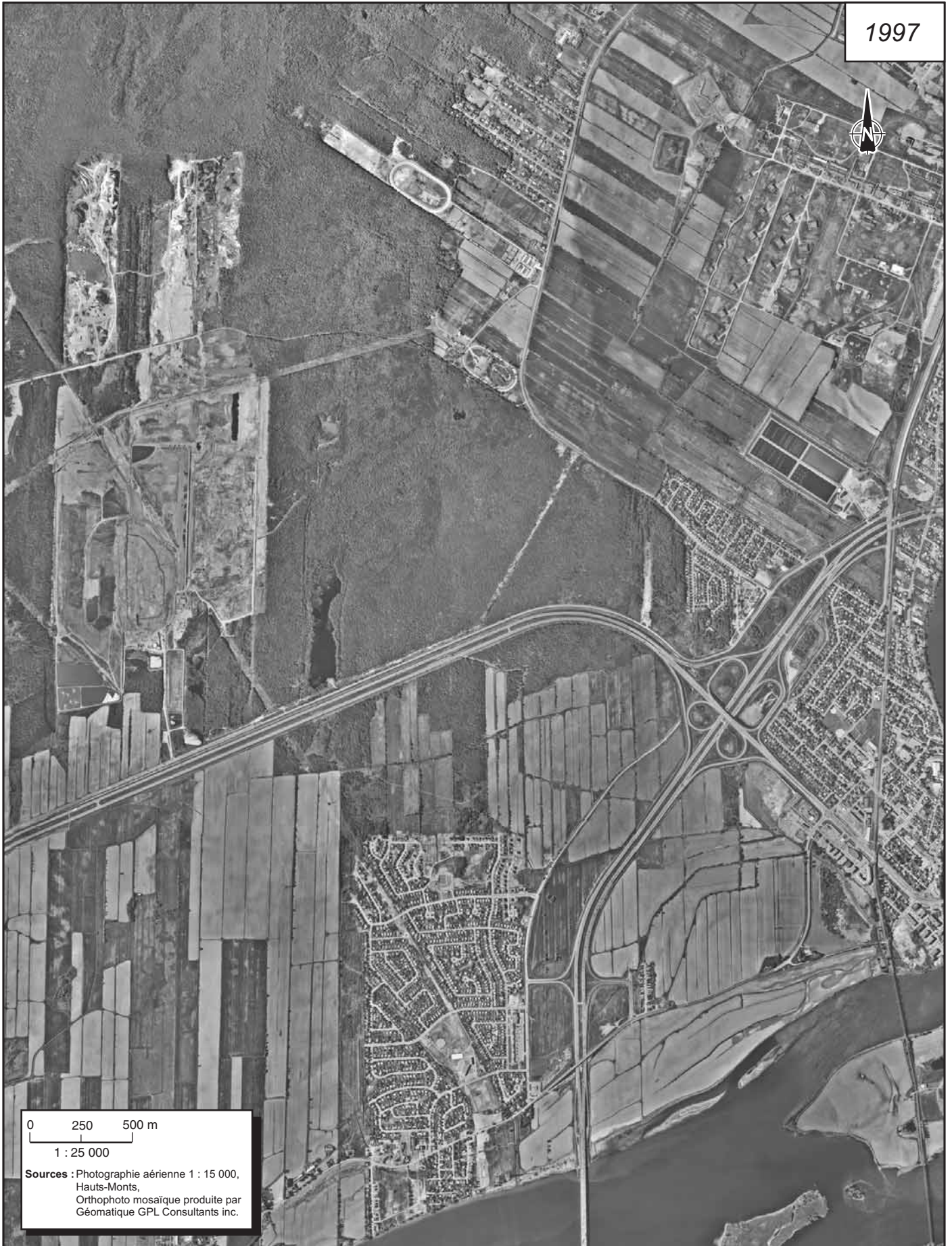

0 250 500 m
1 : 25 000

Sources : Photographie aérienne 1 : 15 000,
Hauts-Monts,
Orthophoto mosaïque produite par
Géomatique GPL Consultants inc.

No Réf. : ND4037-17 080121

2004



**Secteur urbanisé
(La Presqu'île)
Nombre de maison : 143**

**L.E.S.
en exploitation**

**Secteur urbanisé
(Charlemagne)
Nombre de maison : 354**

**Secteur en
développement**

**Secteur urbanisé
(Carrefour des fleurs)**

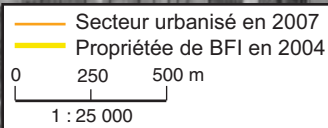

Sources :

No. Réf. : N04037-17 080121

Pont
Charles-De-Gaule

Rivière des Prairies

Île
Bourdon

Île
Bonfoin

2004



0 250 500 m
1 : 25 000

Sources : Photographie aérienne 1 : 15 000,
HMQ04-105-244, HMQ04-105-242,
HMQ04-105-232, HMQ04-105-234,
HMQ04-106-82, HMQ04-106-84,
MRNF Québec.

No Ref. : N04037-17 080121

2006-2007



image satellite 2006
image satellite 2007

**Secteur urbanisé
(La Presqu'île)**

**L.E.S.
en exploitation**

**Secteur urbanisé
(Charlemagne)**

**Secteur en
développement**

**Secteur urbanisé
(Carrefour des fleurs)**

— Secteur urbanisé en 2007
— Propriété de BFI en 2006

0 250 500 m
1 : 25 000

Sources : Images satellite
IKONOS : Juin 2007 et mai 2006,
Quickbird : Septembre 2007

No Ref. : N04037-17 080121



2006-2007



0 250 500 m
1 : 25 000

Sources : Image satellite
IKONOS : Juin 25007 et mai 2006,
Quickbird : Septembre 2007

No Ref. : N04037-17 080121