

ANNEXE E  
RAPPORT PHOTOGRAPHIQUE



Photo n° 1 : 780, rue Saint-Rémi



Photo n° 2 : 856, rue Saint-Rémi



Photo n° 3 : 818-828 et 830-840, rue Desnoyers

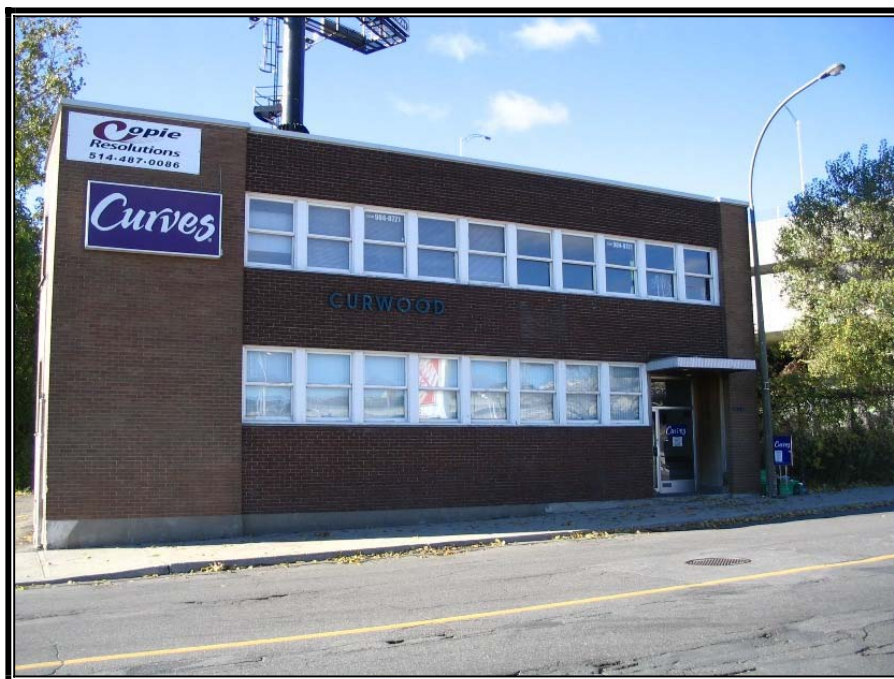

Photo n° 4 : 930, rue de Courcelle



Photo n° 5 : 4625, rue Saint-Antoine O.



Photo n° 6 : 4107, rue de Richelieu



Photo n° 7 : 4107, rue de Richelieu. À gauche, des monticules de matériaux hétérogènes

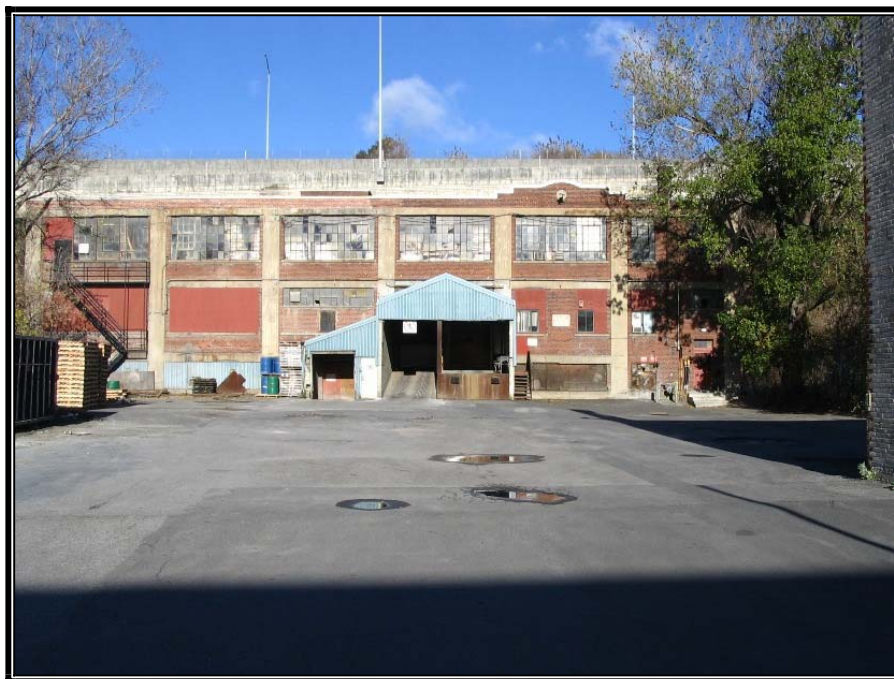

Photo n° 8 : 4295, rue de Richelieu



Photo n° 9 : 178-182 et 184-188, rue Selby



Photo n° 10 : Tuyau d'alimentation observé au 178-182 et 184-188, rue Selby



Photo n° 11 : Terrain vacant à l'intersection des rues Lacasse et de Richelieu



Photo n° 12 : Monticules de matériaux hétérogènes présents sur le terrain vacant à l'intersection des rues Lacasse et de Richelieu

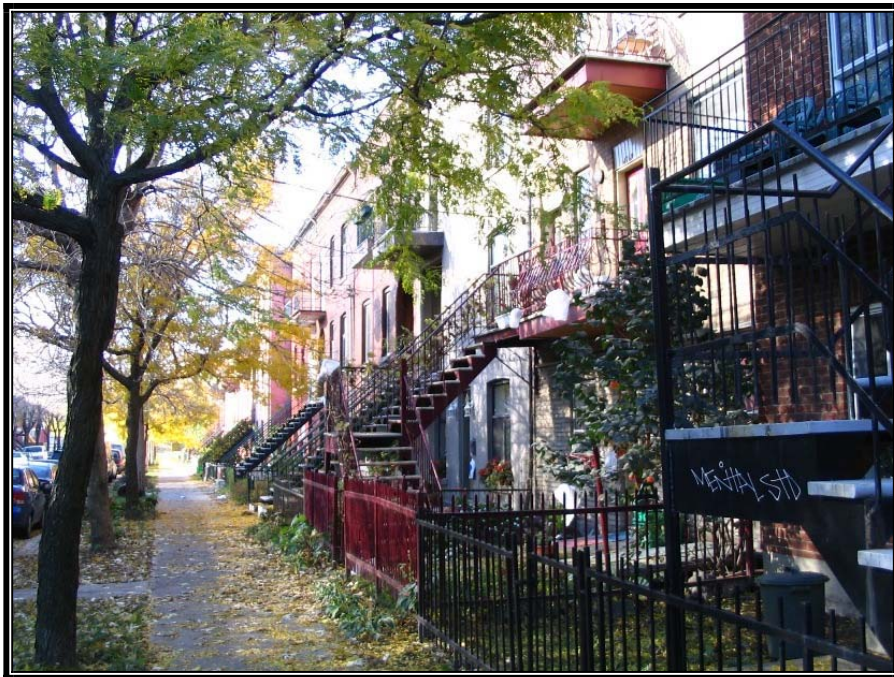

Photo n° 13 : Bâtiments résidentiels de la rue Cazalais



Photo n° 14 : Ruelle présente à l'arrière des bâtiments de la rue Cazalais





Photo n° 15 : Section de la rue Saint-Patrick à la rue Hadley (2120 et 2102-2110 rue Cabot)



Photo n° 16 : Section de la rue Saint-Patrick à la rue Hadley (lot 2 091 656)



Photo n° 17 : Section de la rue Saint-Patrick à la rue Hadley (lot 2 091 656)



Photo n° 18 : Section de la rue Hadley à la rue Eadie (lot 1 573 593)



Photo n° 19 : Section de la rue Hadley à la rue Eadie (2050, rue Cabot)



Photo n° 20 : Section de la rue Hadley à la rue Eadie (1950-1956, rue Cabot)



Photo n° 21 : Section de la rue Hadley à la rue Eadie (5355, rue Eadie et lot 1 573 170)

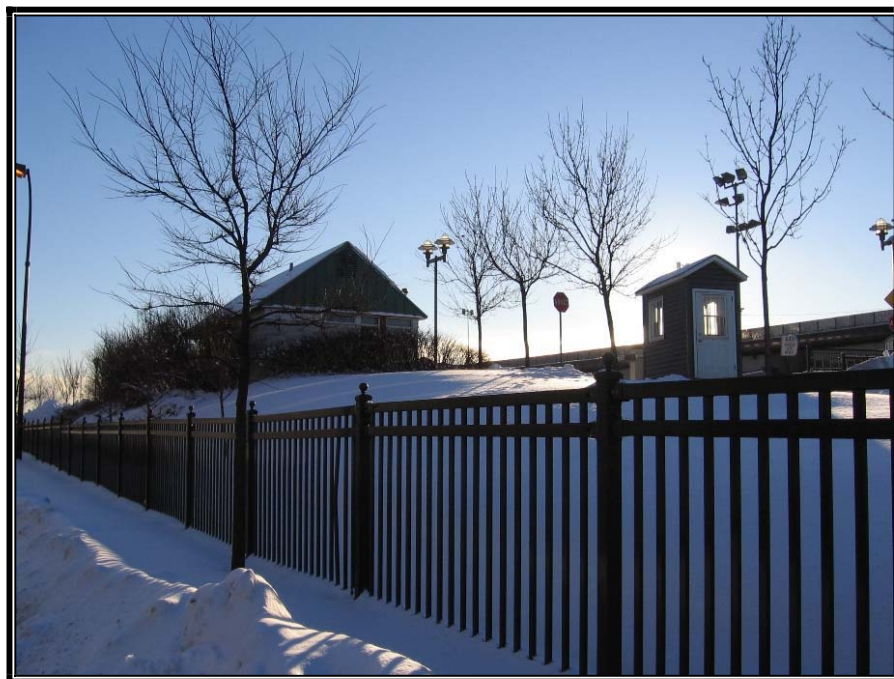

Photo n° 22 : Section de la rue Eadie et à la rue Laurendeau



Photo n° 23 : Section de la rue Eadie et à la rue Laurendeau



Photo n° 24 : Section de la rue Cabot à la rue Gladstone (1515, rue Cabot)



Photo n° 25 : Section de la rue Cabot à la rue Gladstone (1450 et 1450A, rue Gladstone)



Photo n° 26 : Section de la rue Gladstone à l'avenue Dunn (1475, rue Gladstone)



Photo n° 27 : Section de la rue Gladstone à l'avenue Dunn (station de distribution d'essence)



Photo n° 28 : Section de la rue Gladstone à l'avenue Dunn (entrepôt de matériaux et monticules de matériaux hétérogènes)

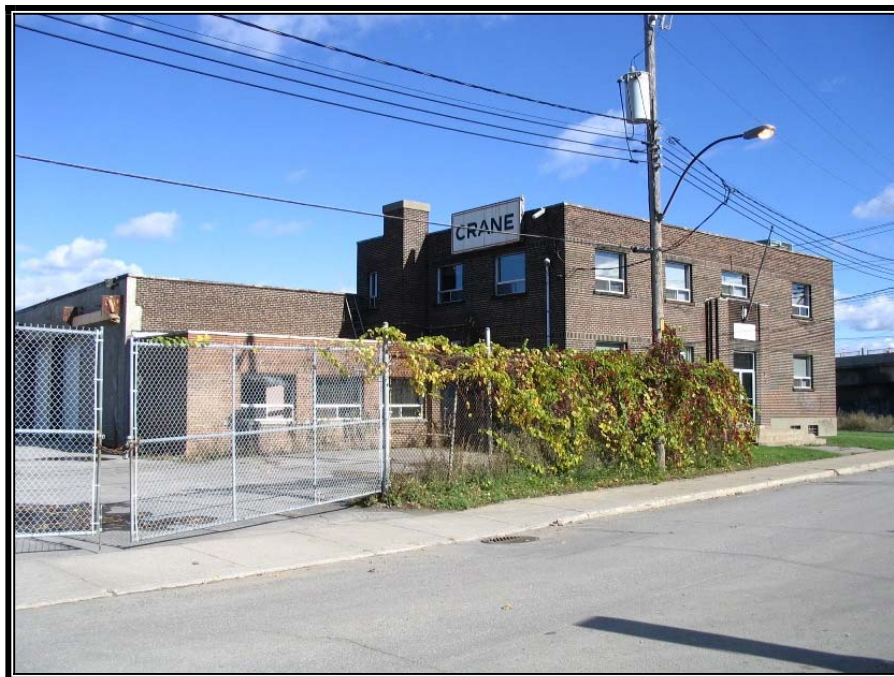

Photo n° 29 : Section de l'avenue Dunn à la rue Pitt (4805, avenue Dunn)



Photo n° 30 : Terrain du Canadien National (lot 2 357 097)





Photo n° 31 : 5550, rue Monk



Photo n° 32 : Poste de distribution, deux réservoirs hors sol et barils entreposés au 5550, rue Monk



Photo n° 33 : Site localisé au 5580-5590, rue Monk



Photo n° 34 : Site localisé au 5523, rue de la Côte Saint-Paul



Photo n° 35 : Propriété située au 5485-5497, rue de la Côte Saint-Paul



Photo n° 36 : Parc urbain situé au nord de la propriété du 5485-5497 de la Côte St-Paul



Photo n° 37 : Propriété située au 5440, rue Notre-Dame O.



Photo n° 38 : Réservoir hors sol présent au 5440, rue Notre-Dame O



Photo n° 39 : Terrain vacant présent au 5441, rue Notre-Dame O.



Photo n° 40 : Terrain à la jonction des rues Pullman et Sainte-Anne-de-Bellevue (lot 3 324 768)