

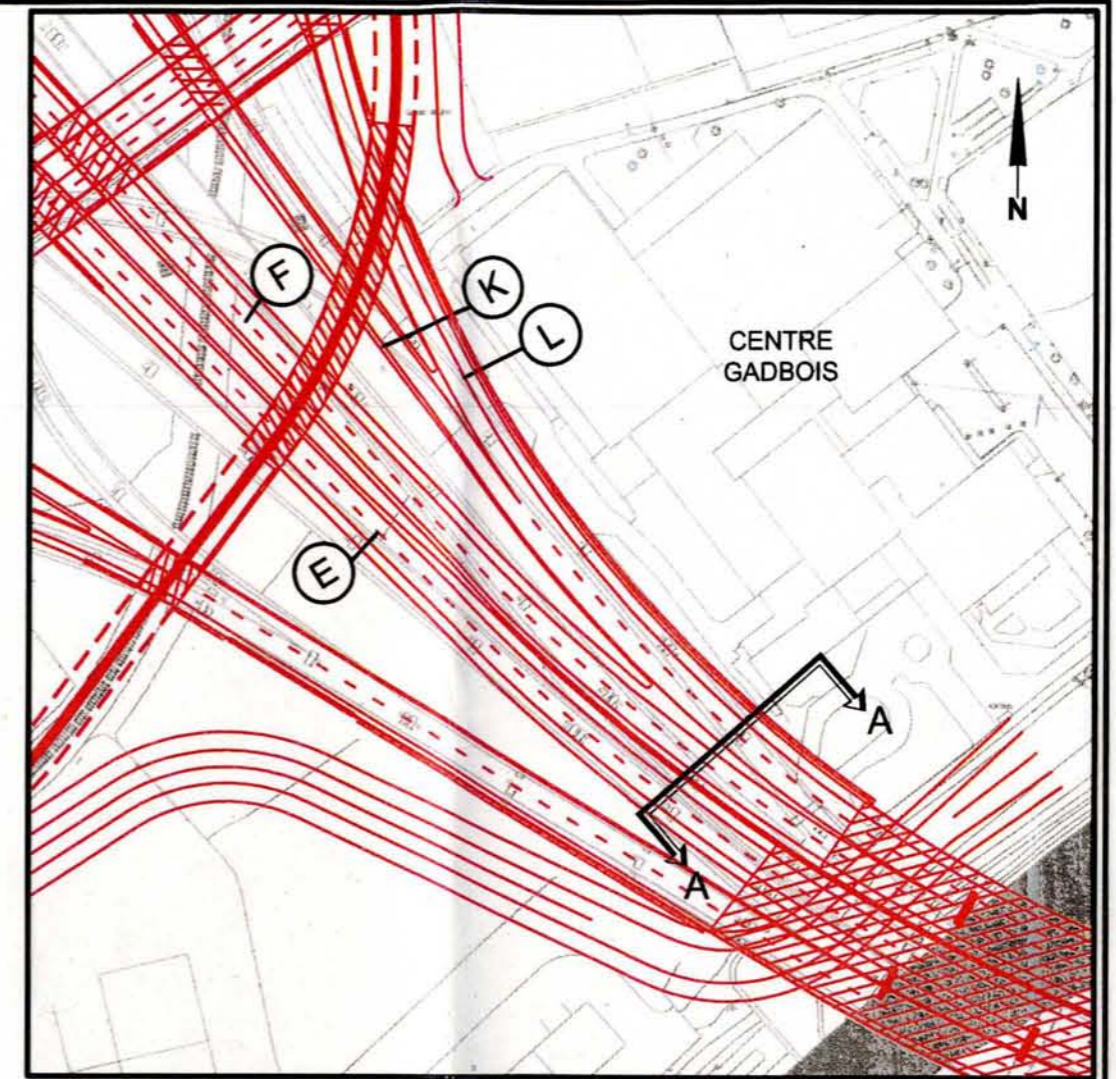

PF

- SITUATION EXISTANTE
- APPS
- CONCEPT ACTUEL

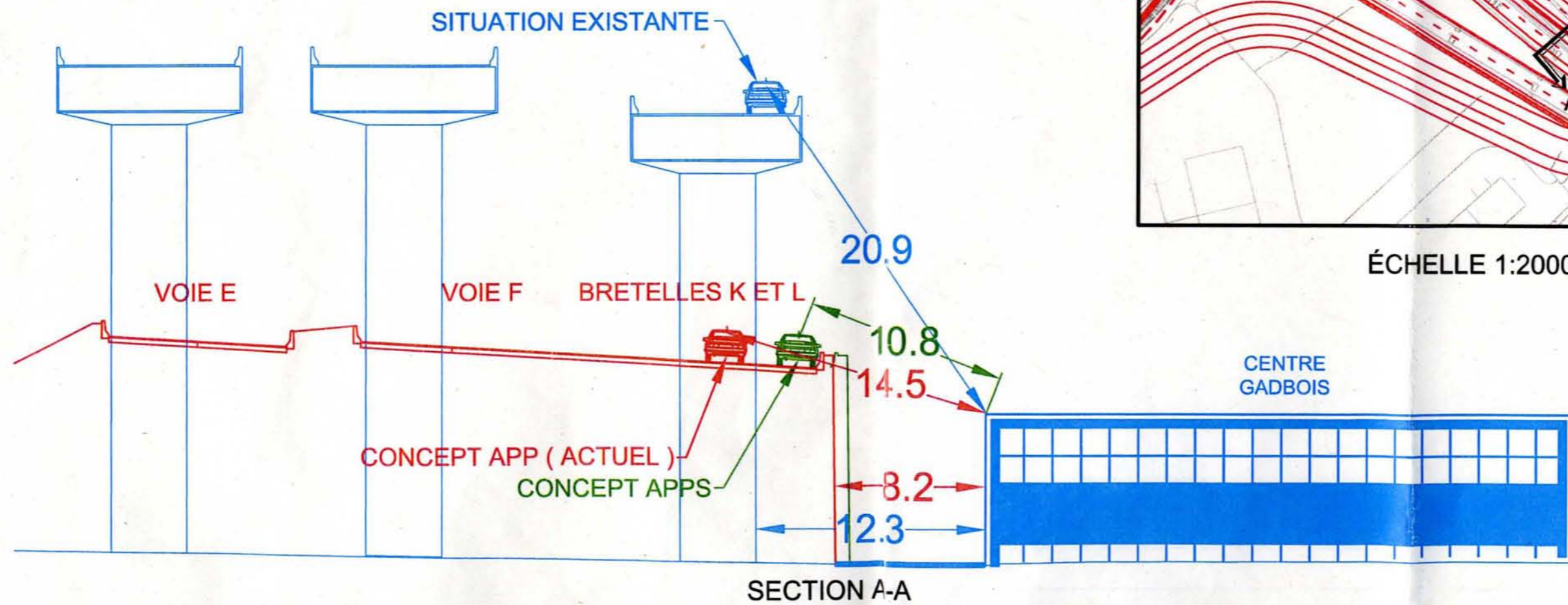

262
 DC3
 Projet de reconstruction du complexe Turcot
 à Montréal, Montréal-Ouest et Westmount
 Montréal
 6211-06-124

Consortium
 SNC-LAVALIN / CIMA

client:
Transports Québec

Dessiné :	Marie-Eve Mc Neil, dess.
Préparé :	Marc-André Renaud, ing.
Vérifié :	Marc-André Renaud, ing.
Date :	2009/04/08
Échelle :	1:250

titre:
**PROJET DE RECONSTRUCTION
 DU COMPLEXE TURCOT
 SECTION CENTRE GADBOIS A-A**

6 0 5 2 9 5 A G R C R 0 7 3



SITUATION EXISTANTE



APPS



CONCEPT ACTUEL

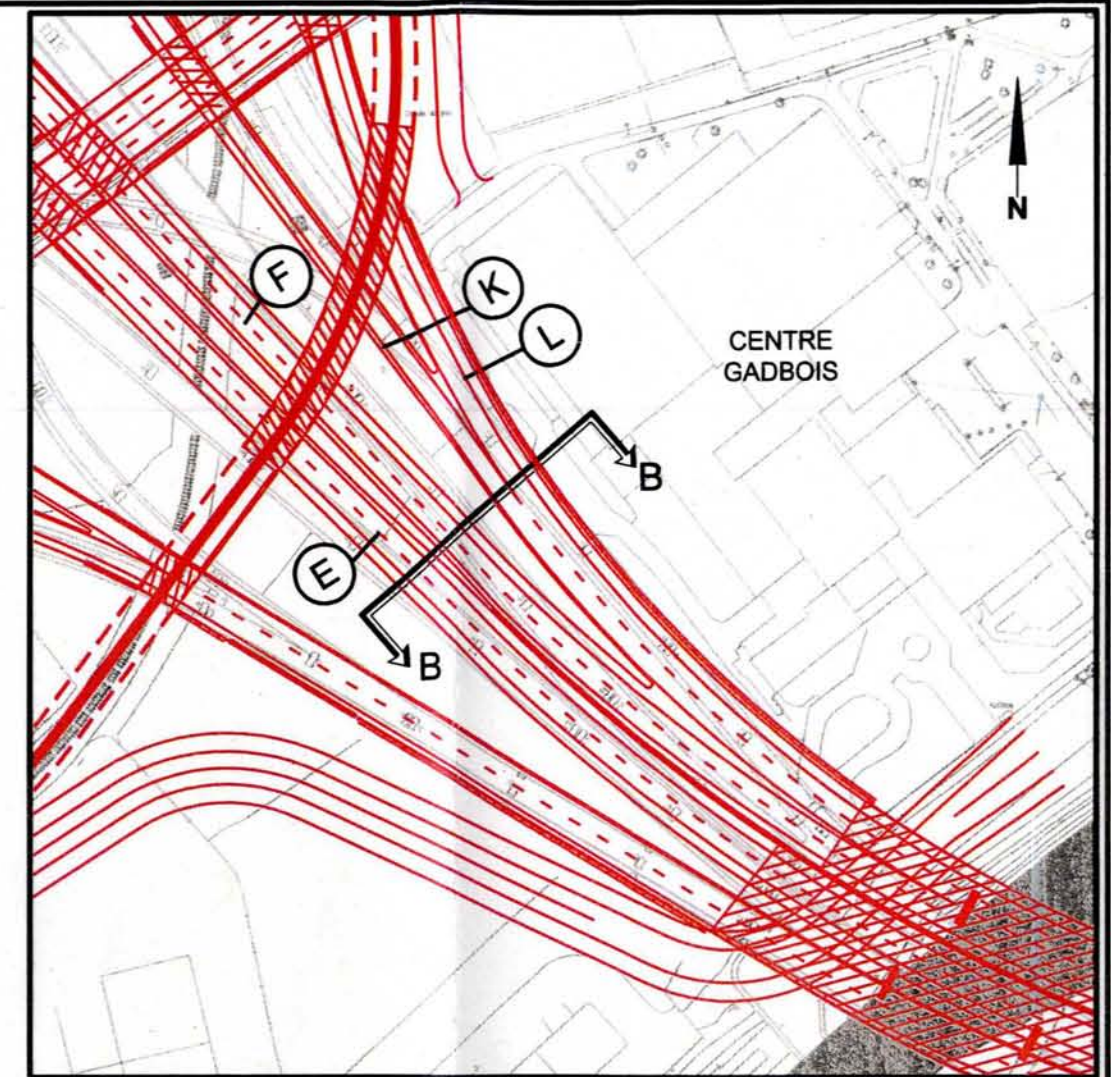

ÉCHELLE 1:2000

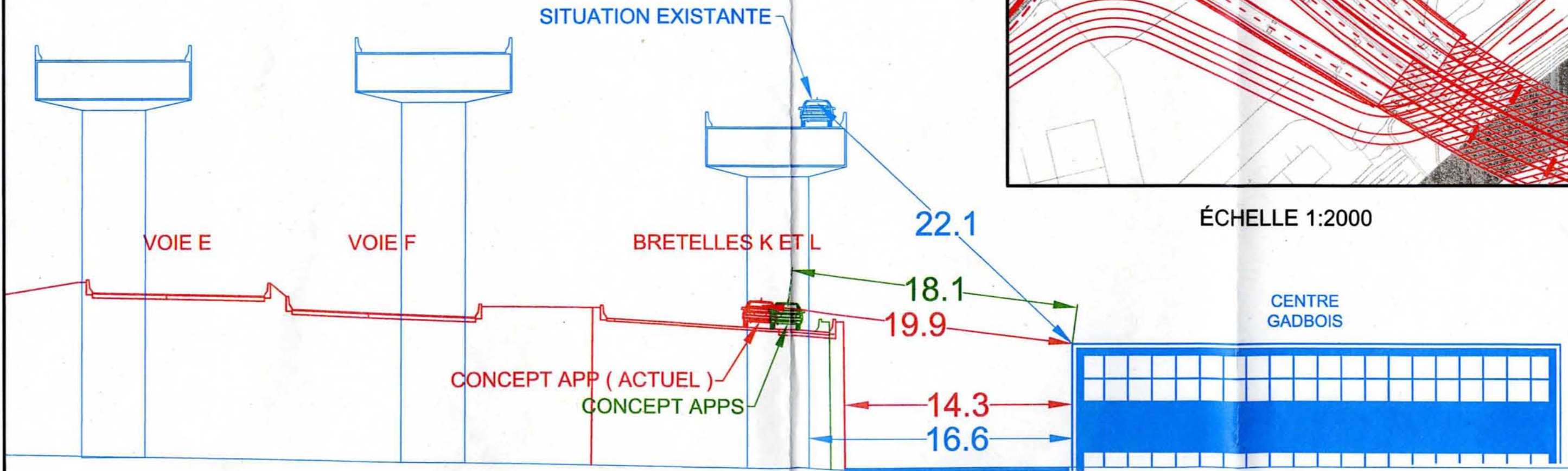

SECTION B-B



Consortium
SNC-LAVALIN / CIMA

client:

Transports
Québec



Dessiné : Marie-Eve Mc Neil, dess.

Préparé : Marc-André Renaud, ing.

Vérifié : Marc-André Renaud, ing.



Date : 2009/04/08

Échelle : 1:250

titre:

PROJET DE RECONSTRUCTION
DU COMPLEXE TURCOT
SECTION CENTRE GADBOIS B-B

6 0 5 2 9 5 A G R C R 0 7 4

-  SITUATION EXISTANTE
-  APPS
-  CONCEPT ACTUEL

SITUATION EXISTANTE

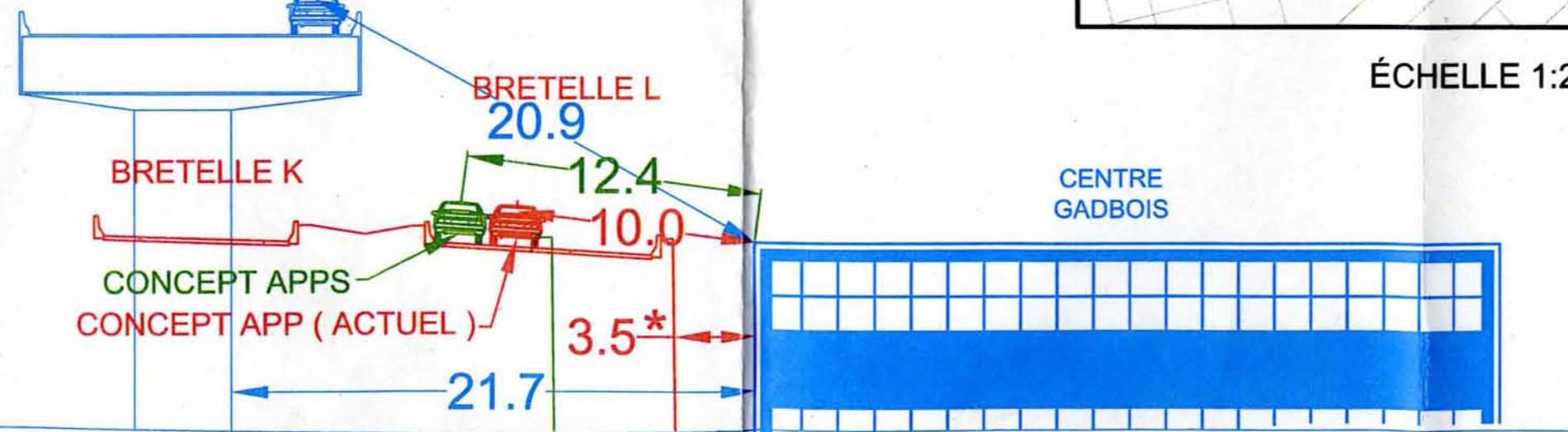

SECTION C-C

CENTRE GADBOIS

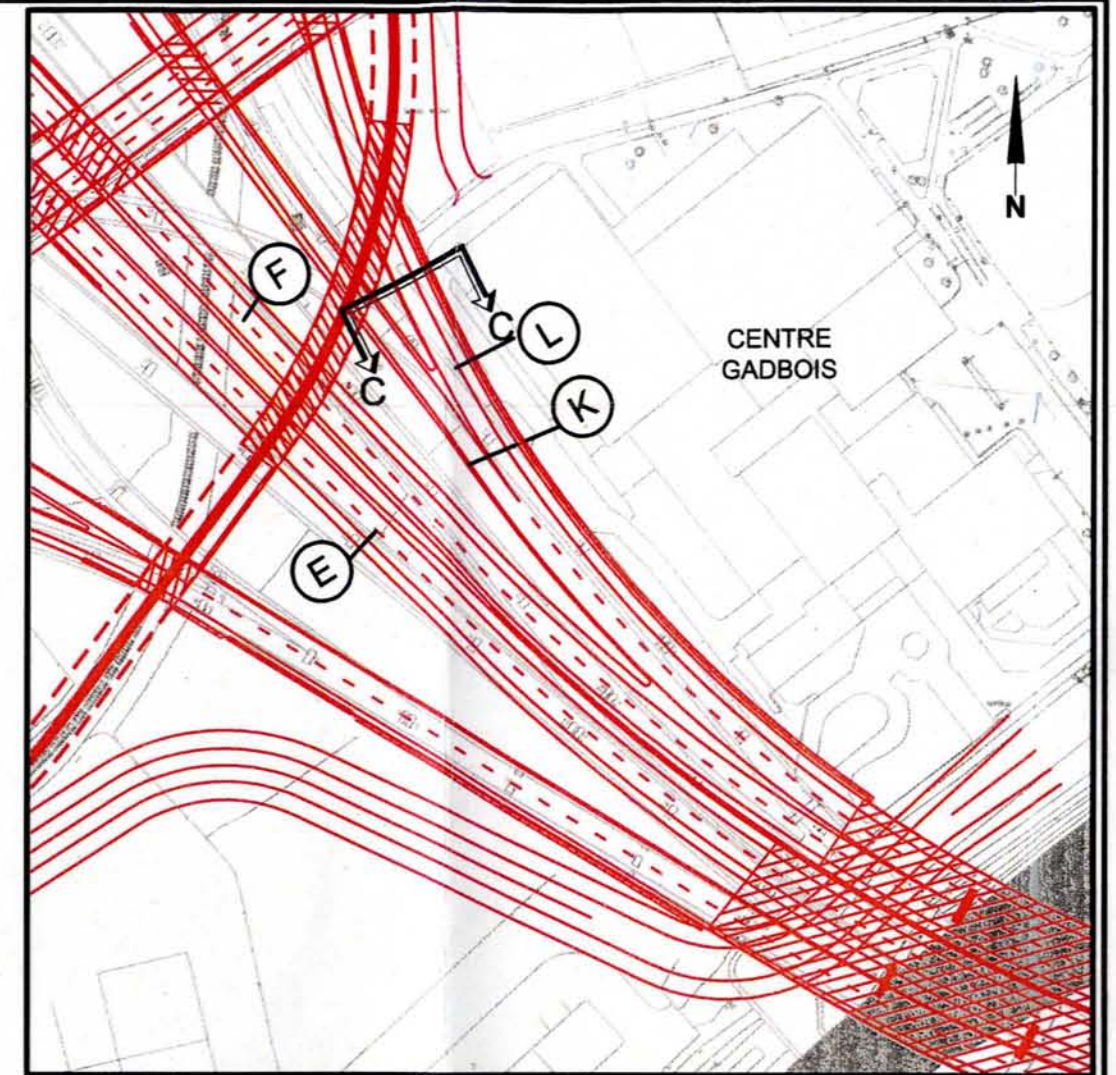

ÉCHELLE 1:2000

* OPTIMISATION POSSIBLE



Dessiné : Marie-Eve Mc Neil, dess.
 Préparé : Marc-André Renaud, ing.
 Vérifié : Marc-André Renaud, ing.
 Date : 2009/04/08
 Échelle : 1:250

titre: PROJET DE RECONSTRUCTION
 DU COMPLEXE TURCOT
 SECTION CENTRE GADBOIS C-C
 6 0 5 2 9 5 A G R C R 0 7 5