Réserve aquatique projetée de la Rivière-Dumoine (Partie 2)

Portrait du couvert forestier 2002 (3e décennal)

294 **DB34.2**

Projets de réserves de biodiversité et de réserve aquatique dans la région de l'Abitibi-Témiscamingue

6213-01-003

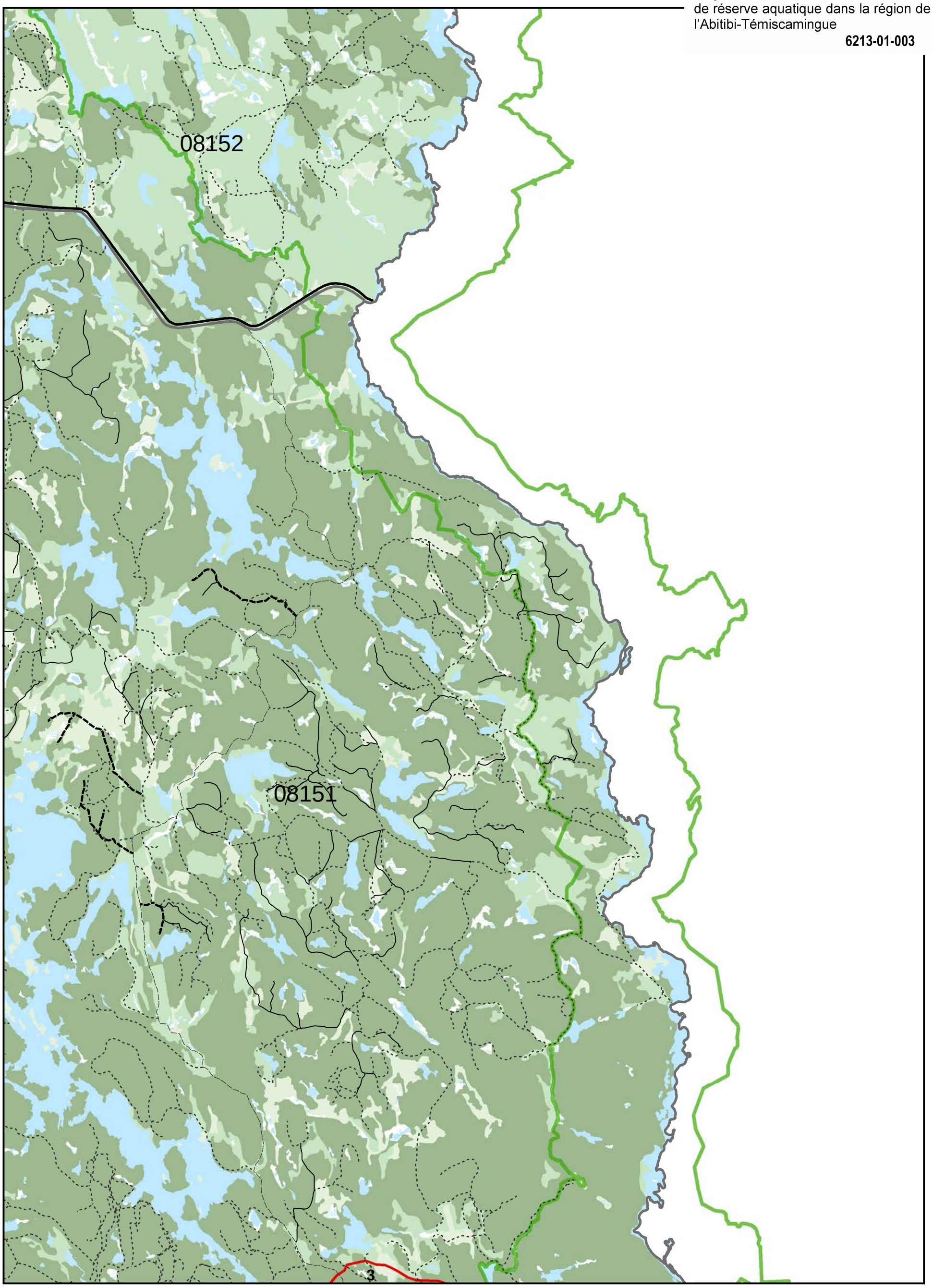

Légende

Hydrographie
- Dénudé humide
- Lac et rivière
- Inondé
- Réserve projetée
- Projet d'agrandissement

Chemins
- NF - Non forestier
- 01 - Classe 1
- 02 - Classe 2
- 03 - Classe 3
- 04 - Classe 4
- NC- Non-Classé

Couvert forestier productif

Classe_AGE
- 0-40 ans
- 40-80 ans
- 80 ans et plus

Projection cartographique
Mercator transverse modifiée (MTM), zone 10

Sources
Base de données géographiques, MRN

Réalisation
Ministère des Ressources naturelles
Direction des opérations intégrées de l'Abitibi-Témiscamingue

Date: 2012-11-14

Note : Le présent document n'a aucune portée légale.
© Gouvernement du Québec

Unité de gestion du Témiscamingue (081)

1:90 000

Ressources naturelles et Faune
Québec